Mariano Nuzzo nuovo Soprintendente ai Beni culturali di Caserta e Benevento

BN24

9 Gennaio 2026 Redazione

POLITICA

Il Ministero della Cultura ha conferito a Mariano Nuzzo l'incarico di Soprintendente ai Beni culturali di Caserta e Benevento. Architetto e studioso, Nuzzo torna così alla guida di una delle aree più rilevanti del Mezzogiorno per ricchezza storica e patrimoniale.

La nomina riattiva un percorso istituzionale interrotto nell'ottobre 2025 a seguito di osservazioni della Corte dei Conti e ora definitivamente consolidato.

Quarantasette anni, originario di Santa Maria a Vico (Caserta), Nuzzo vanta un profilo multidisciplinare: è laureato in Architettura, Scienze Politiche, Archeologia e Storia dell'Arte, con specializzazione in Restauro dei Monumenti e dottorato in Conservazione dei Beni Architettonici. È autore di pubblicazioni scientifiche, giornalista pubblicista dal 2009 e direttore della rivista accademica *Monère*.

Ha svolto attività accademica in diverse università italiane e diretto numerosi interventi di restauro. Dal 2023 all'ottobre 2025 è stato Soprintendente ABAP dell'Area Metropolitana di Napoli.

Nomina del nuovo soprintendente: gli auguri di Rubano ed Errico

Il parlamentare on. Francesco Maria Rubano e il consigliere regionale Fernando Errico rivolgono i propri auguri di buon lavoro a Mariano Nuzzo, nominato nuovo soprintendente ai Beni culturali per le province di Caserta e Benevento. La nomina giunge dopo una fase di transizione protrattasi per alcuni mesi e segna l'avvio di una nuova stagione per la guida della Soprintendenza in un territorio di straordinario valore storico, artistico e culturale.

L'esperienza e le competenze maturate da Mariano Nuzzo nel campo della tutela e della gestione del patrimonio culturale rappresentano un elemento importante per affrontare le sfide che attendono le comunità casertane e sannite. "La tutela del patrimonio culturale – dichiara l'on. Francesco Maria Rubano – è una responsabilità strategica per lo sviluppo dei territori e per la crescita delle comunità. Caserta e Benevento custodiscono beni di valore inestimabile che meritano attenzione, programmazione e una sinergia costante tra le istituzioni. Sono certo che il nuovo soprintendente saprà svolgere questo compito con competenza ed equilibrio".

"La tutela e la valorizzazione dei beni culturali – aggiunge il consigliere regionale Fernando Errico – sono leve fondamentali per uno sviluppo sostenibile e duraturo. Auspico che si possa avviare fin da subito un rapporto di collaborazione istituzionale proficuo, nell'interesse della salvaguardia del nostro patrimonio e della sua piena fruizione da parte delle comunità". L'on. Rubano e il consigliere regionale Errico confermano infine la propria disponibilità a un confronto costante e costruttivo con la Soprintendenza, nella convinzione che solo attraverso il dialogo tra le istituzioni sia possibile coniugare tutela, sviluppo e crescita culturale.

‹ Vrenna (dg Crotone): "A Benevento gran partita. Il rosso? Non voglio pensare alla mala fede, ma..."

Federconsumatori: "Regalo di buon anno per gli utenti Alto Calore, in arrivo aumenti in bolletta pari al 46%" ›

ATTUALITÀ BENEVENTO CITTÀ

Benevento, giovedì parte di via Bartolomeo Camerario interdetta al traffico e alla sosta

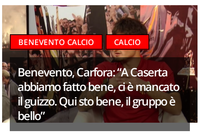

BENEVENTO CALCIO CALCIO

Benevento, Carfora: "A Caserta abbiamo fatto bene, ci è mancato il guizzo. Qui sto bene, il gruppo è bello"

L'EDITORIALE

Appello al voto...responsabile

L'INTERVISTA

ESCLUSIVA BN24 - Lopez: "Benevento e Salernitana meritano la B, ma tifo per il pari. Fare punti fuori casa è importante..."

ULTIME NOTIZIE / POLITICA

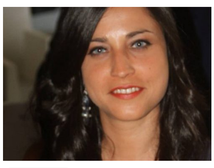

POLITICA

13 Gennaio 2026

Alloggi Erp, pubblicato l'avviso per la formazione delle graduatorie comunali: domande dal 2 marzo

A renderlo noto è l'assessore all'Urbanistica e alle Politiche abitative Molly Chiusolo. Ecco tutte le informazioni utili e le modalità.

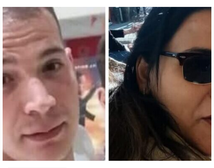

POLITICA

13 Gennaio 2026

San Nicola Manfredi, i consiglieri Lombardi e Altieri aderiscono a FdI Sannio

Il Coordinamento provinciale di Fratelli d'Italia Sannio annuncia ancora nuove adesioni a San Nicola Manfredi.

POLITICA

13 Gennaio 2026

Parisi (Lega): "41mila euro di compenso aggiuntivo alla DG Morgante mentre la sanità è al collasso. Va fatta chiarezza"

Di seguito la nota del commissario provinciale della Lega, Domenico Parisi.

beneventonews24.it utilizza cookie e tecnologie simili per gestire, migliorare e personalizzare la tua esperienza di navigazione del sito; per maggiori informazioni, consulta la nostra Informativa sulla Privacy

Accetto