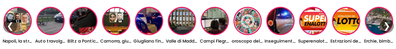




# Apre i battenti la Biennale delle Arti AMA: Arte, Maddaloni e Architettura

CULTURA | ULTIME NOTIZIE

GUSTAVO GENTILE
29 MARZO 2025 - 18:00

Condividi

Ascolta questo articolo ora...

Maddaloni ospita la prima edizione della Biennale delle Arti AMA (Arte + Maddaloni + Architettura), un'iniziativa che mira alla rigenerazione urbana e culturale attraverso arte, design e architettura contemporanea. Si protrarrà fino al 21 aprile, durante la quale la città diverrà un palcoscenico espositivo con mostre, installazioni e performance dei diversi partecipanti.

## Introduzione alla Biennale

**Leggi anche:** West Nile, quarta vittima in Campania: è un 73enne di Maddaloni

La Biennale è stata inaugurata al Convitto Nazionale "G. Bruno", con la presenza di autorità locali e del direttore artistico Luca Molinari. Il sindaco Andrea De Filippo ha messo in evidenza l'importanza dell'evento come opportunità per riscoprire il patrimonio artistico locale e promuovere la legalità. Con il tema "Nuovi racconti (per il futuro)", la manifestazione vuole esplorare scenari innovativi, collegando passato e presente. Mariano Nuzzo, Soprintendente ABAP, ha sottolineato il contributo dell'arte nella cultura visiva e nel rinnovamento urbano.

**Fiamme su Sarno: il 12 luglio la città rivive la sua battaglia più epica**
9 luglio 2025 - 20:30

## Mostre ed Eventi

La mostra della Biennale, allestita al Complesso del Convitto Nazionale "Giordano Bruno", presenta opere di circa settanta artisti, sia italiani che internazionali. Al centro vi è il tema "Nuovi racconti (per il futuro)", un dialogo tra realismo e visione, tra presente e futuro. Al Museo Civico, l'esposizione "Nuovi racconti. Quando l'antico e il presente si abbracciano" mette in relazione opere contemporanee con collezioni storiche. Infine, la Chiesa di Santa Maria dei Comandati ospita "Nuovi racconti (per San Michele e il cielo tutto!)", focalizzata sull'interazione tra arte, spiritualità e memoria urbana.

## Coinvolgimento Internazionale e Eredità Culturale

AMA si configura come una piattaforma di dialogo internazionale, coinvolgendo artisti da Argentina, Francia e Regno Unito. La Biennale punta a lasciare un segno culturale tangibile per la città, accrescendo la consapevolezza del patrimonio locale. Maggiori dettagli sul programma sono disponibili sul sito www.amamaddaloni.it. Gli eventi sono aperti a tutti e gratuiti.

Articolo pubblicato da Gustavo Gentile il giorno 29 Marzo 2025 - 18:00

## Succede anche

- West Nile, quarta vittima in Campania: è un 73enne di Maddaloni
- West Nile, prima vittima in Campania: è un 80enne di Maddaloni

ARGOMENTI: ARTE | MADDALONI

## Commenti (1)

**Dmoretti** ha detto:
29 Marzo 2025 - 15:51 alle 15:51

La biennale delle arti e un iniziativa interessante per la città di Maddaloni, ma non so se avrà un grande impatto come dicono. Forse e solo una occasione per alcuni artisti di esporre il loro lavori.

## Lascia un commento

Il tuo indirizzo email non sarà pubblicato. I campi obbligatori sono contrassegnati *

Commento *

Nome *

Email *

Invia commento

Entra nel canale Whatsapp | Entra nel canale di Facebook

## Ultim'ora

| | |
|---|---|
| 12:23 | Napoli, la strage degli operai al rione Alto e quelle saldature sui montacarichi |
| 10:52 | Auto travolge gruppo di ciclisti in provincia di Bari: 3 morti |
| 10:22 | Blitz a Pontecelli: arrestate due donne pusher |
| 10:01 | Camorra, giudizio immediato per il boss di Bagnoli e il suo braccio destro: a processo per l'omicidio Ivone del 2000 |
| 09:45 | Giugliano finge di essere in un'auto delle forze dell'ordine per farsi largo nel traffico: denunciato |
| 09:09 | Valle di Maddaloni, attimi di terrore ai Ponti della Valle: donna salvata dal suicidio |
| 06:45 | Campi Flegrei, la terra torna a tremare: scossa di magnitudo 2.4 nella notte |
| 06:15 | oroscopo del 3 agosto 2025 segno per segno |

Mostra le altre notizie

ARTICOLO PRECEDENTE
Ex Whirlpool, nuovo inizio green: parte la formazione alla TeaTek per la rinascita industriale di Napoli Est

ARTICOLO SUCCESSIVO
Tonino Carotone e Giulio Wilson presentano il nuovo singolo "Mondo Divino" in rotazione radiofonica.

## Le Video Storie

ATTUALITÀ
**A Bologna il colpo della vita: portano via gioielli per un milione di euro ad anziana. Presi i due truffatori**
1 AGOSTO 2025 - 17:55

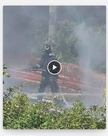

CRONACA NAPOLI
**Vasto incendio tra Castellammare e Pompei: fumo nero visibile a chilometri di distanza**
31 LUGLIO 2025 - 19:30

CRONACA NAPOLI
**Napoli, topo tra i passeggeri a Capodichino: il video fa il giro del web**
31 LUGLIO 2025 - 12:15

## Le notizie più lette

CRONACHE DELLA CAMPANIA

**Cronachedellacampania.it** fondato nel 2015, è il giornale indipendente di riferimento sulla **Cronaca di Napoli**, sulla politica, sui fatti del giorno e le storie della **Campania**.
**Tra i primi giornali digitali in Campania** segue anche il calcio Napoli.

Seguici su Google News

Abbiamo a cuore la tua privacy

Noi e i nostri partner archiviamo e/o accediamo a informazioni su un dispositivo. Cookie, identificatori del dispositivo o analoghi identificatori online (ad es. identificatori basati sull'accesso, identificatori assegnati consuetudinariamente, identificatori basati sulla rete) insieme ad altre informazioni (ad es. tipo di browser e informazioni sul browser, lingua, dimensioni dello schermo, tecnologie supportate, ecc.). possono essere archiviati sul o letti dal dispositivo dell'utente per riconoscerlo ogni volta che l'utente si connette a un'app o a un sito web, per una o più finalità qui presentate.

Con il tuo consenso, i tuoi dati possono essere utilizzati per quanto segue: Pubblicità e contenuti personalizzati, misurazione delle prestazioni dei contenuti e degli annunci, ricerche sul pubblico, sviluppo di servizi. Dati di geolocalizzazione precisi e identificazione attraverso la scansione del dispositivo.

I tuoi dati personali verranno trattati e le informazioni dal tuo dispositivo (cookie, identificatori univoci e altri dati del dispositivo) possono essere memorizzate, consultate e condivise con 1693 partner e utilizzate specificamente da questo sito o quella app. Alcuni fornitori potrebbero trattare i tuoi dati personali sulla base dell'interesse legittimo, ci quale puoi opporti gestendo le tue opzioni qui sotto. Puoi revocare il tuo consenso in qualsiasi momento facendo clic sul link della impostazioni sulla privacy situata in fondo alla pagina.

Informativa sulla Privacy | Politica sui Cookie

Personalizza | Accetta e chiudi

Powered by clickip